

Glooiende gronden, schatten uit een ver verleden



Grafheuvels Zeelandseweg circa 2900 – 500 v. Chr.

Natuurgebied De Maashorst heeft een lange bewoningsgeschiedenis. Dit bewijzen de vele sporen uit het verre verleden. De oudste nog zichtbare relicten zijn grafheuvels, verspreid gelegen over de Maashorst. Het zijn monumenten voor overledenen, die in de meeste gevallen centraal onder de heuvel werden begraven.

Vier grafheuvels

De vier grafheuvels aan de Zeelandseweg dateren uit de periode tussen circa 2900 en 500 v. Chr. Het is bekend dat nabestaanden in die tijd dergelijke monumenten oprichtten. Om de heuvels preciezer te dateren is echter uitgebreid archeologisch onderzoek nodig.

De grafheuvels zijn op een zeer specifieke plaats in het landschap gesitueerd. Ze liggen duidelijk op een rij, op de flank van een lage rug. Richting het noorden ligt een dal waar nu de Grootte Wetering stroomt.

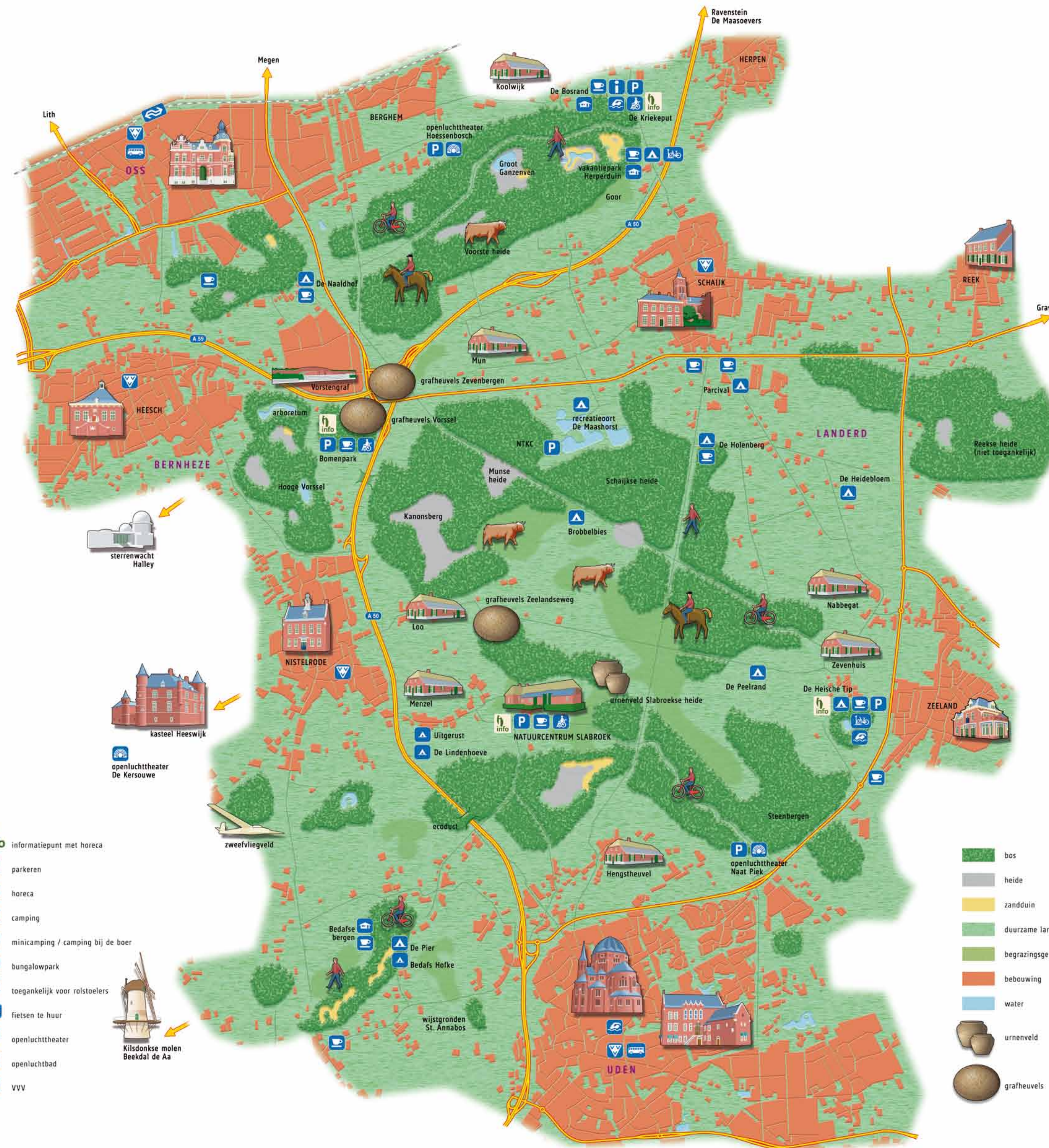

- informatiepunt met horeca
- parkeren
- horeca
- camping
- minicamping / camping bij de boer
- bungalowpark
- toegankelijk voor rolstoelers
- fietsen te huur
- openluchttheater
- openluchtbad
- VVV

- bos
- heide
- zandduin
- duurzame landbouw
- begrazingsgebied
- bebouwing
- water
- urnenveld
- grafheuvels

Onderzoek

In 2010 is een van de heuvels, die voor een deel vergraven was voor de aanleg van een brandgang, archeologisch onderzocht. Daarbij bleek dat het monument was opgebouwd uit (heide)plaggen. Een randstructuur rond de heuvel ontbrak, evenals een centrale begraving. Waarschijnlijk is het graf verdwenen bij de aanleg van de brandgang. Ook zijn er tussen de grafheuvels proefsleuven aangelegd. Hierbij zijn geen sporen van menselijke activiteiten aangetroffen. Het lijkt er op dat de heuvels eeuwenlang zijn gerespecteerd tot men er in de jaren 1920 – 1930 een productiebos van dennen bovenop plantte.

Toekomst

Na het onderzoek zijn de grafheuvels in het kader van het programma 'Verleden van een bewogen landschap' geconserveerd voor de toekomst en tegelijkertijd beter zichtbaar gemaakt door het bos te verwijderen. Ze illustreren zo de lange en bijzondere bewoningsgeschiedenis van De Maashorst.

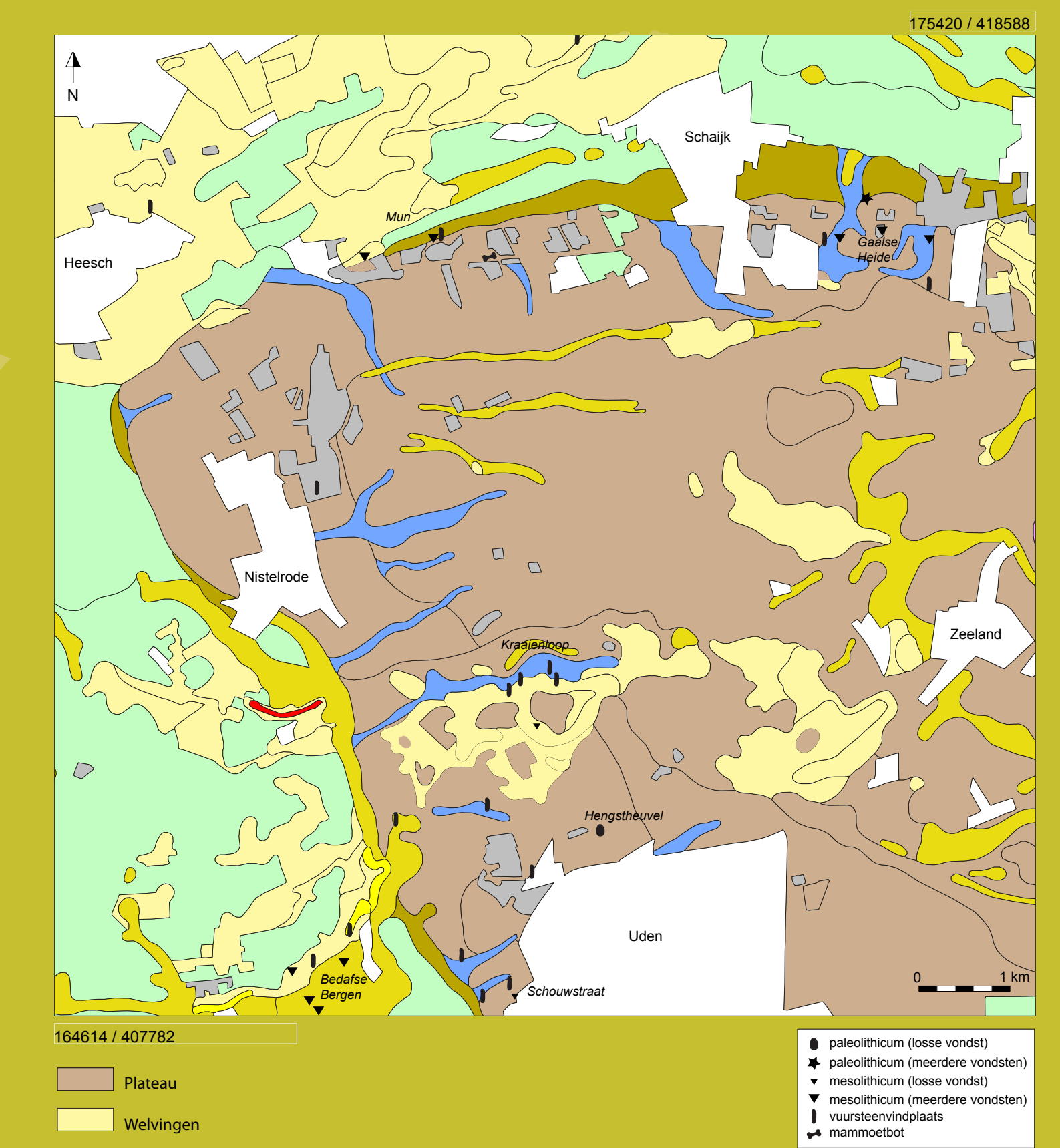

Dit project is mogelijk gemaakt door financiële en personele steun van de provincie Noord-Brabant, gemeente Bernheze, Landerd, Oss en Uden, Staatsbosbeheer en de Natuur- en Milieuverenigingen De Maashorst.

